

ANSICHT SÜD

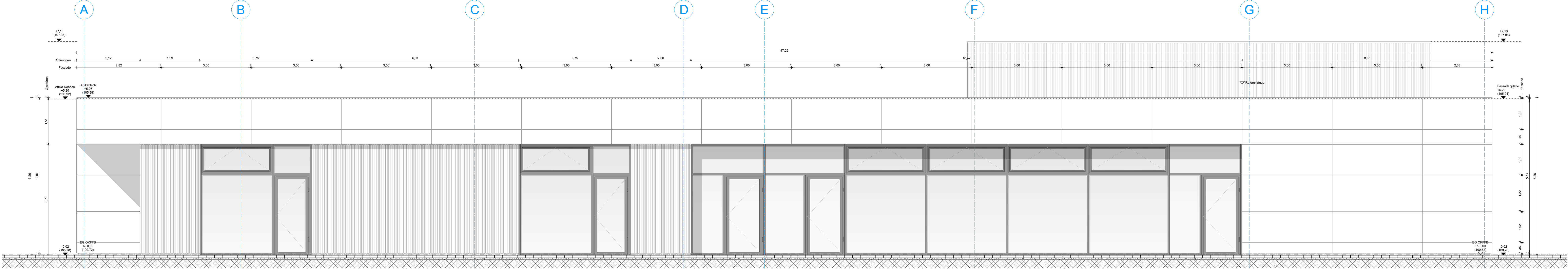

ANSICHT NORD

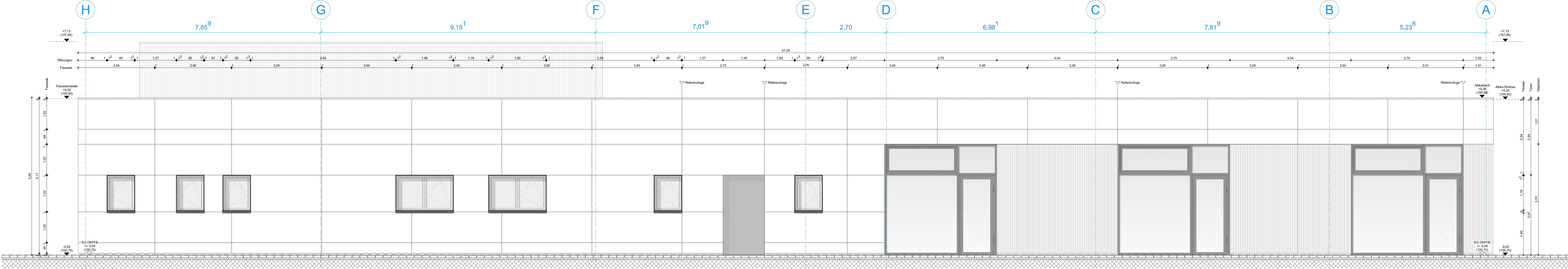

ANSICHT WEST

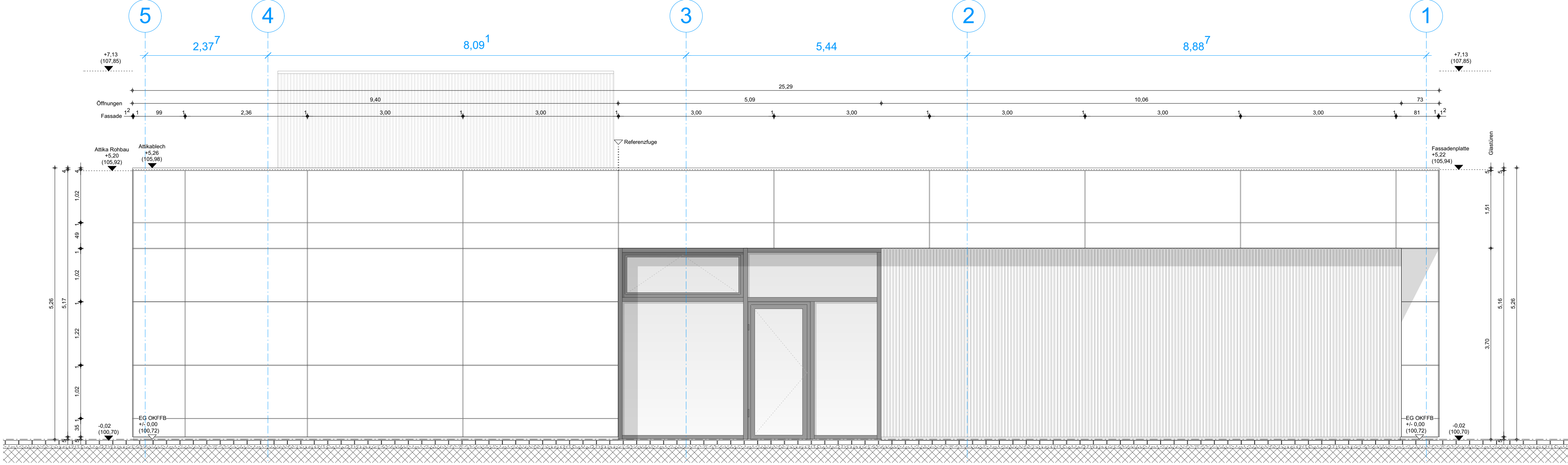

ANSICHT OST

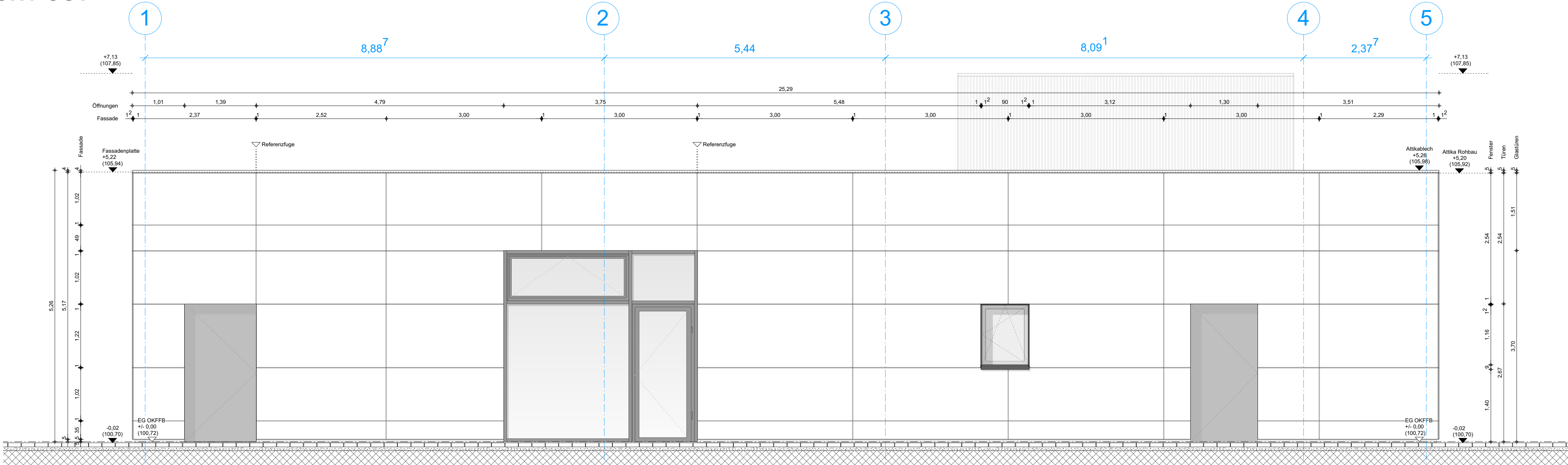

UK	Unterkannte	SM	Sichtmauerwerk		Massivholzbau
OK	Oberkannte	SB1	Sichtbetonklasse 1		Mineralwolle
VK	Vorderkannte	SB2	Sichtbetonklasse 2		Holzbalkendecke
HK	Hinterkannte	SB3	Sichtbetonklasse 3		STB-FT
AK	Außenkannte	SB4	Sichtbetonklasse 4		Holzrahmenbau nichttragend
IK	Innenkannte		Sichtbetonklassen nach Merkblatt DBV/BDZ "Sichtbeton"		Glas
					Abbruch
FFB	Fertigflusssboden	BD	Bodendurchbruch		Wandschiltz
RFB	Rohflusssboden	DD	Deckendurchbruch		Wandschiltz
RD	Rohdecke	BS	Bodenschiltz		Wandschiltz
AD	abgehängte Decke	DS	Deckenschiltz		Bodendurchbruch
LRH	lichte Raumhöhe	WD	Wanddurchbruch		Deckendurchbruch
BRH	Brüstungshöhe	WS	Wandschiltz		Boden-/ Deckendurchbruch
GG	Grundstücksgrenze	RH	Rohrhlise		Koten FFB
		BE	Bodeneinlauf		Koten RFB
UZ	Unterzug	WHY	Wandhydrant		Änderungsvermerk Rohbau
DF	Dehnfuge	VM	Vormauerung		Änderungsvermerk
BT	Bauteillfuge	VS	Vorsatzschale		Vermerk offener Punkt
FT	Fertigteill	RR	Regenfallrohr		
STB	Stahlbeton	FK	Fußbodenkanal		
MB	Magerbeton	WK	Wandkanal		
MW	Mauerwerk	RDF	Rohrdurchführung		
OK	Gipskarton	TS	Trennschiene		
GR	Gurtrollier	LS	Lichtsacht		
RK	Rolladenkasten				

NR. BEZEICHNUNG DATUM / GEZ. INDEX

ÄNDERUNGEN

SÄMTLICHE MASSE SIND VOM UNTERNEHMER EIGENVERANTWORTLICH VORORT ZU PRÜFEN UND MIT DEN MASSEN ANDERER PLÄNE ZU VERGLEICHEN. EBENSOWIE SÄMTLICHE PLÄNE MIT DEN PLANEN DES STATIKERS UND DER ANDEREN FACHINGENIEURE AUF ÜBEREINSTIMMUNG ZU PRÜFEN. UNSTIMMIGKEITEN SIND UMGEHEND MIT DER BAULEITUNG ZU KLÄREN!

SÄMTLICHE TÜR- UND BRÜSTUNGSHÖHEN SIND AB OK FFB ANGEZEIGT. HÖHEN DER UNTERZÜGE SIND SIND AB UK DECKE ANGEZEIGT.

STUDIO S F

PROJEKT	LP	PLANNUMMER	PLANART	MASSSTAB	DATUM	INDEX	PLANGRÖSSE
MNK 1501	WP	05	AN	1:50	18.09.18	-	1300x841

BAUHERR: ARCHITEKT:

WERKPLANUNG

PLANKONTENT	MASSSTAB	DATUM	INDEX
ANSICHTEN	1: 50	18.09.2018	-

PROJEKT

MNK
Neubau Mensa
Neurottschule Ketsch
Gartenstr. 31
68775 Ketsch



+/- 0,00 OKFFB = 100.72 NN

BAUHERR
Gemeinde Ketsch
Hockenheimer Straße 5
68775 Ketsch

ARCHITEKT
Simon Fischer
Freier Architekt
Melchiorstraße 2 · D-68167 Mannheim
T 0621 / 18192710 · mail@studioef.de · www.studioef.de